

Revizija		
Br.	Opis	Datum

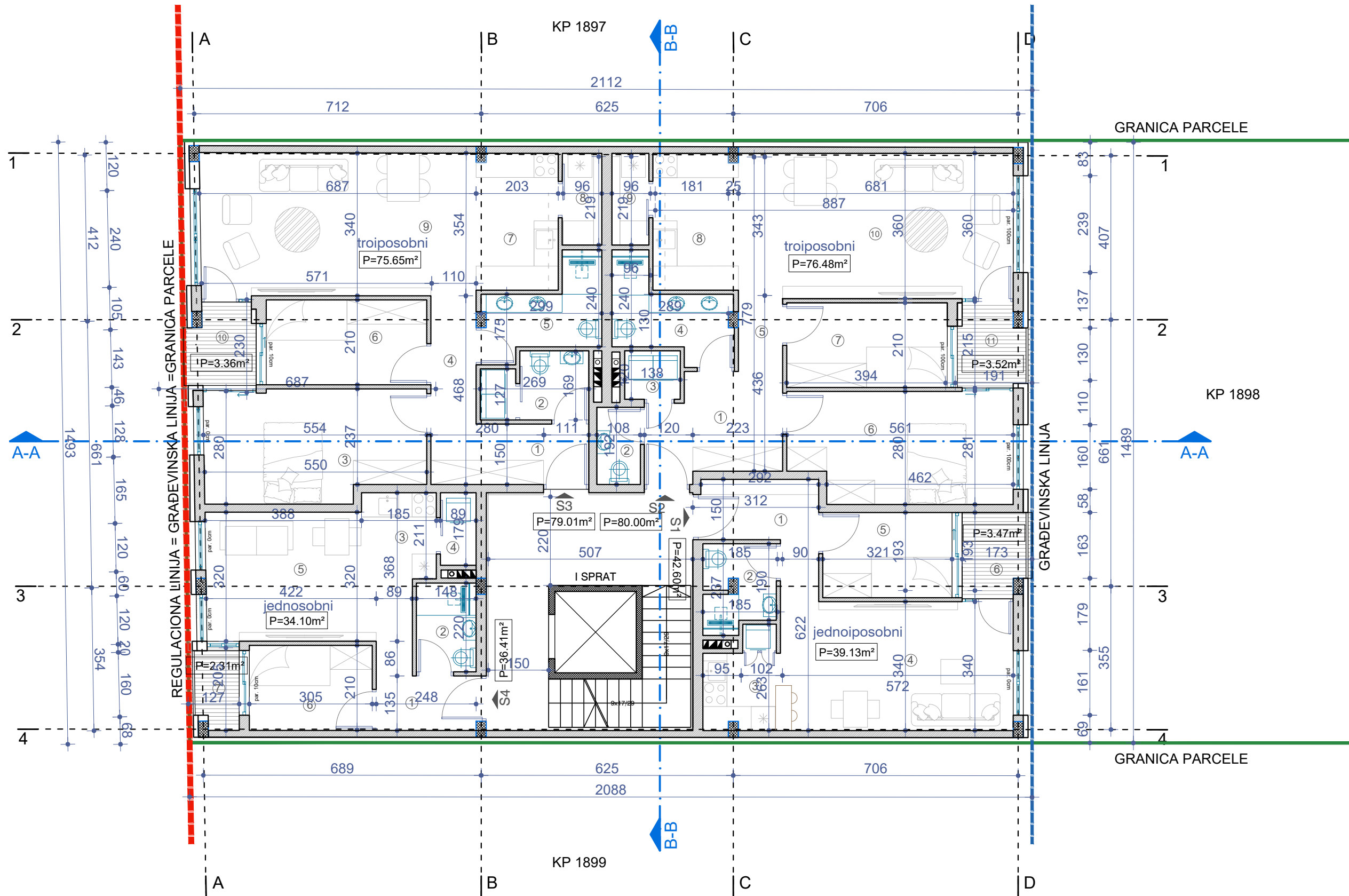

PREGLED NETO POVRŠINA I SPRATA		
br.	naziv prostorije	P(m²)
ZAJEDNIČKE PROSTORIJE		
1	lift	4.08
2	stepenište	7.47
3	hodnik	16.86
UKUPNO ZAJED.PROSTORIJE		28.41
STAN br. 1 - jednosobni		
1	ulazno predstolje	6.06
2	kupatilo	3.63
3	kuhinja	4.23
4	dnevna soba sa trpezarijom	18.44
5	spavaća soba	6.77
6	terasa	3.47
UKUPNO NETO STAN br. 1		42.60

STAN br. 2 - troiposoban		
1	ulazno predstolje	8.37
2	wc	1.89
3	vešeraj	1.65
4	kupatilo	5.54
5	hodnik	1.98
6	spavaća soba 1	14.92
7	spavaća soba 2	8.35
8	kuhinja	7.14
9	ostava	2.10
10	dnevna soba sa trpezarijom	24.54
11	terasa	3.52
UKUPNO NETO STAN br. 2		80.00
STAN br. 3 - troiposoban		
1	ulazno predstolje	6.10
2	wc sa vešerajem	2.06
3	spavaća soba 1	14.66
4	hodnik	3.57
5	kupatilo	5.30

6	spavaća soba 2	8.37
7	kuhinja	6.85
8	ostava	2.32
9	dnevna soba sa trpezarijom	24.34
10	terasa	3.36
UKUPNO NETO STAN br. 3		79.01
STAN br. 4 - jednosobni		
1	ulazno predstolje	4.42
2	kupatilo	3.26
3	kuhinja sa ostavom	4.72
4	dnevna soba sa trpezarijom	15.20
5	spavaća soba	6.50
6	terasa	2.31
UKUPNO NETO STAN br. 4		36.41

UKUPNO STANOVI		238.02
UKUPNO NETO I SPRATA		266.43
od toga terase		12.66
UKUPNO BRUTO I SPRATA		313.71

Legenda :

- građevinska parcela
- regulaciona linija
- građevinska linija

±0.00=75.01

Dokumentaciju izradio **PR AGENCIJA ZA PROJEKTOVANJE I GRAFIČKI DIZAJN "ACTIVE HOUSE"**
Dositeja Obradovića 8b/31, 26 000 Pančevo Republika Srbija

Investitor **B&S IMMOBILIEN DOO**
Partizanska br.160, 21241 Kač, MB:20990287, PIB:108391641

Naziv Projekta **Stambeni višeporodični objekat na K.P. 1898 KO Pančevo, Ružina 14a , 26000 Pančevo**

Vrsta Tehničke Dokumentacije **IDR - IDEJNO REŠENJE**

Naziv Sveske **1 - PROJEKAT ARHITEKTURE**

Naziv Crteža **OSNOVA 1.SPRATA**

Odgovorni Projektant : Nataša Mitreski, dia	Broj licence : 300 3151 03	Datum Septembar 2021
Saradnici :	Broj licence :	Razmera 1 : 100
		Broj Predmeta IDR-AH/2-6/21
		Oznaka Crteža A012